PD2350
LEOS PAUL DEMIÉVILLE

梵讚

維那唱云

大衆起立同聲讚佛 偈云

色身寺時卛丗 工丗間庄所齊朋

如來妙色身 世間無與等

庄所彼庄所卢量 氏丕毛敬礼

無比不思議 是故今敬禮

色身寺肘庄哈歐 智恵乙吏丕

如來色無盡 智慧亦復然

乙燒法恒杜　氏　丕某甲敬礼

一切法常住　是故我皈依

敬礼恒杜工三宝

敬禮常住三寶

P.D. 2350

匝 請歇大夕舍敬歇所巴低信多𠃩管教實麻 訟

普請大衆恭竭志誠瞻仰眞乗說

偈 開 経

開經偈

法微妙甚深世 尡晃彦口劫乙㖇晃持及

無量甚深微妙法 百千萬劫難遭值

其甲尼念 䚈為𡶀𩲡𡺷𡛔 願朱持𠦳生工𡶀安樂

我今諷誦為親魄 願得往生安樂國

𠃩晃眞言𦀾業 𠀧

淨口業眞言

修哩修哩摩訶修哩修修哩薩婆訶

已畢真言安怛

安土地真言

南無三滿多沒馱喃唵度嚕度嚕地

尾薩婆訶

已畢真言匝 供養

普供養真言

唵誐誐曩三婆嚩韈日囉二合斛

五分香讚

香戒香定香恵香解脫香知見　朗臺遝恰法界

戒定慧解知見香　光明雲臺徧法界

供养遶方甚虎孛　供养𨔈方甚𠚢法

供養十方無量佛　供養十方無量法

供养迈方甚虎僧　供养𠬠九玄七祖

供養十方無量僧　供養九玄七祖代

体馭 匝昏証特𤈜 癸 一切众生謁恙仫

見聞普熏證寂滅 一切衆生求如是

念諸聖號

敬礼聖𪡔把恩畨鄉 敬礼主工敎𠊛字㐅迦

南無大報父母經 南無教主釋迦佛

敬礼䋦𠃣経特体字 敬礼𡘯孛𠀧把溢鄉恩

南無造經得見佛 南無已報親恩佛

敬礼𡞕𪡔聖𡘯摩耶 共敬礼初号𡘯光目女

南無摩耶大聖母 南無昔號光目女

敬祀菩薩割𦙶𤥭𧵑助𠸗吀　具敬礼菩薩包地獄𧵑取𢿘

南無割臂救文王　南無大獄濟慈母

敬礼菩薩𡗶它把恩𠇍𡞕　𡥵尝麥買年孝包𧵑菩薩衣

南無先報二親恩　後成正覺諸菩薩

敬礼𡞕姨慈孝𡀳　𠸗憍曇彌尼菩薩𡨸

南無我佛慈姨母　憍曇彌尼大菩薩

敬礼歇三藏𠳨譯經𠸗鳩摩𠸗什為法師𡨸

南無翻譯經三藏鳩摩羅什大法師

尼𠸗宁發願

發願文

擔頭礼㝵卽工巴界 多迷命礼孛工𠄼方

稽首三界尊 皈命十方佛

某甲𠄩𠫾𩠘賀 受持経父母𠄩

我今發弘願 持此父母經

特車𡂳𠓨㝵𠸍 和吏宜南誓願賀

得聞八種聲 又聽五弘誓

𠰘修包𠓇𡋂若 恩益𠸗𣋚𡊲𠰘把特

能行諸苦行 親恩不能報

𠄩𣴛𡗉𠹾歆喜 懺悔礼三宝

今發勇猛心 懺悔禮三寶

調把歇罙恩𡗶 和助𢞂工巴𡎝庫

摠報四重恩 兼濟三塗苦

者固㝵帝或体喧𠬠 朱歇調美悉菩提

若有見聞者 悉發菩提心

太丕麻把恩盎那 𤾓折調共利樂

以此報親恩 存亡俱獲樂

羔吊於工經尼 時咍旁今旦岸箕

云何於此經 究竟到彼岸

問 咱惠寺舍美所㨂日 𤅶爲宗衆生麻說

願佛開微密 廣爲衆生說

经星孛說苛把恩盇那極𧛇

佛說大報父母恩重經

三藏沙門代姚秦突羿鳩摩羅什那㘓𧵆譯经

姚秦三藏沙門鳩摩羅什奉詔譯

经羕𠀧阿難𠇍奴車𡾵崇寺於所王舍城渚圖衛園給孤独

如是我聞。一時佛在王舍城闍崛國。

長者。檜㐌陀大子。共仍比丘苛𠸗貝參彥㝵

祇樹給孤獨園。與大比丘二萬八千人

共寺。并歇仍眾善薩共善薩。奴氏字

俱。及諸菩薩摩訶薩眾。爾時世尊

侯充大衆㕵正南。体㕵棟昌枯。字𢚸礼南

將領大衆南行。見一堆枯骨。如來五體

体旦坦。謝礼昌枯氏。乂乂眛字麻浪字

投地。禮拜枯骨。阿難白佛言世尊。

界舍頼𢚸𠶆工三界。共𠀧吒慈歌司等𠊛生。𢆥所𢬣

如來是三界大師。四生慈父。衆所歸

𢚸敬。羌吊時謝礼昌枯氏至。字保乂乂浪迈渦𠁀𡗶

敬。云何禮拜枯骨。佛告阿難。汝雖吾

弟子𠶆𡢐𦀊修行𡢐㝵它𦀼。𢖵𠳚事𣘃渚𣋚。㕵棟

上足弟子。出家雖久。知事未廣。此一

昌枯尼。午亽兊哥代柏丗。午亽益那巴仆

堆枯骨。或是我前世公祖。或累世爺

丗。蚕丕年敬礼。綱兂夋棟昌梏尼哩𡢃哈分。

娘。吾故禮拜。汝將此一堆枯骨分作二分。

若帥昆秜時撦毶何呂嗼沿秄吏㬥。

若是男子骨頭白了又重。若是女人

若沛昆卅媽撦毶㕛其㴆和又又昧孛浪毋蓍。昆杷

骨頭黑了又輕。阿難白佛言世尊。男

於工世同、杰與帶鞋帽帛。參哈昇倏昆秄。

子在世衫帶靴帽。即知是男兒之身。

昆丐於𠄼世同𠀧拭仍粉麝香熏奥。㐱咍亾

女人在世。濃塗脂粉蘭麝薰衣。即知

凡湘𤼸昆媄。朋𧵑它折昌泊共𡥵芇。乂

是女流之身。如今死後白骨一般。弟

乂丕牢麻別。乂乂乂乂。若仍昆𡥵時

子如何認辯。佛告阿難。若是男人在

㛪於𠄼幸間包𠄼怛𨒒𢹣。喧誦経敎。敬礼

世之時。入於伽藍之地。聽誦經典禮拜

乂乂。念仍名号字。所𤽗阿多局昌𩯀泊

三寶。念佛名字。所以骨頭白色。又

秬裊。若昆婚奴於𡎝間㝵媒悉𢜠。養。生昆杷

重女人在世隨情孕育。生男養女。

昆𡛔。㕵番麻生迦沚𡀮吧斗吧升迦特。共

一冊生也流出三斗三升凝血。飲娘八

旺𦨭𢭂斛罰斗𤈜呂𡥵。所閉咼昌𣘊逢麻旺阿

斛四斗白乳。所以骨頭黑色又輕。阿

雄車𢷀𡧲𠀲。㑏朋宜割共悉。沚港𦓡㑏渠𠲖孛浪

難聞語。痛割於心。垂淚悲泣。白佛言

孛。但。恩道媄、羌帀。把𨁪特。孛保阿𠓨

世尊。母之恩德。云何報答。佛告阿

文姣邑案宜。㛪侯為迈、嚜𠭤注說。姣

難汝令諦聽。吾當為汝分別解說。阿

媄鴇昆工𡢐倘、極𡶀𥪝厚。課多倘𦣰多

娘懷子十月之中。極是辛苦。一月妊娠

媄鴇𠄼賭。故明纫工阮䏧、保朝𧘇保歆。歆𨖲

懷胎。有如草上露珠。保朝不暮。早晨

買合、𡢼聘𩵜瑚。旦咍倘鴇𠄼渚𦝄打

古聚。午時消散。兩箇月懷胎。如撲

多美[illegible]特。課特巴倘鴇𠄼賭。參明現𠸗。課特司倘

落酥。三箇月懷胎。恰如凝血。四箇月

鳩禿䐗侯斡撬㝵。課特南倘鳩禿䐗。工䏞嫂

懷胎。稍作人形。五箇月懷胎。在母

買斡南喃。之沃兒南喃頭歹夂胞。

腹中生五胞。何者名為五胞。頭為一胞。

哈更摠兒巴胞。哈頭檜兒南胞。課特祂倘

兩肘為三胞。兩膝為五胞。六箇月懷

鳩䐗。於工禿嫂大精買吧。之沃兒大精。

胎。在母腹中六精乃開。何者名為六精。

昆相兒夂精。腮兒哈精。每歹巴精。皿歹

眼為一精。耳為二精。鼻為三精。口為

訃精。桃乡喃縷。又乂泆七大精。撰倘
四精。舌爲五精。心意是爲六精。七箇
鳩膸。於工焘媄、撼巴焘老过咄昌。粒
月懷胎。在腹中母生三百六十骨節。八
同咼彦畨篭。課粒鳩膸。五臟六府買
萬四千毛孔。八箇月懷胎。藏府具
𢧲吼𠁑焘哈。通工㕘畨。課㕘倘鳩膸。
生其意智。通其九竅。九箇月懷胎
昆桃於工焘媄、旺羔自然。姉嗟旺走㑪
孩兒在母腹中、飲元氣喫食不飡食

多待

咳石豺泥五穀皮𣞪生藏皮。連熬藏囙夂
菸莫五穀生藏向下。熬藏向上有一
座肉。肉𠀧故巴卋。戈渋凡須弥山。𡶀𡍟
座山。此山有三般。一名須彌山。二名崇
羿崇山。𠀧渋凡血山。肖𠀧戈番麻眄。化年戈渋
山。三名血山。此山一度崩來。化為一
绑村。沚包工血昆𧙇。𠀧。課迈倘於工
條凝血流。入孩兒口中。十箇月足
丟賭。林柙婆諭奴。當買𩯀生。着沛昆
胎中。一百神全備。方乃降生。着是孝

炮討順〻補瓲執娘麻生、庄木扶父

順之男、斆拳合掌而生、不損母腹。

巻沐昆五逆。擺折歇僕螲娜愳下丕波

若是五逆之子、擘破母胞胎。手攣阿

來𢚸肝娜真扯工昌穷娜遺朱娜。朋兇彥洞

娘心肝。脚踏阿娘跨骨。教娘如千刀

𢚸工恚。腹囙刀𠝖工𢚸。羕氏病𠎣。庄可𢶸落

攪腹萬刀。眼心。如斯痛苦。不可各狀。

相朋。生特身[redacted]去。××孛保××。恩道

生得此身。善哉善哉。佛告阿難。父母

盎那。故兎迈寺。之涘兕迈寺。孛𠰘衆。

恩德。有其十種。何者各為十種。世尊

哺拜察㪚。叜兕抱恩鴇𠀲壓守哈

荅言。汝等諦聽。一者懷擔守護恩。二

兕恩旦㖕生麻召善。巳兕生𣆼脉脊歌評。罕本兕

者臨產受苦恩。三者生子忘憂恩。四

把恩吶貼坴野貼兀。南兕把恩發淋丷乂乂乂㨉

者嚥苦吐甘恩。五者發乾就濕恩。六

兕把恩啼㗂。撰兕把恩沿紋吉帶。㩜

者乳哺養育恩。七者洗濯不淨恩。八

罷把恩 移耶司汝卢。 罷把恩鳥生麻 仍業 罷把恩穷尽酉一。

者遂行憶念恩。九者爲造惡業恩。十者究竟憐愍恩。

第一罷恩 鳥耄廛宇。 波劫因緣重尼托共弄娭。

第一懷躭守護恩。累劫因緣重。今來托母胎。

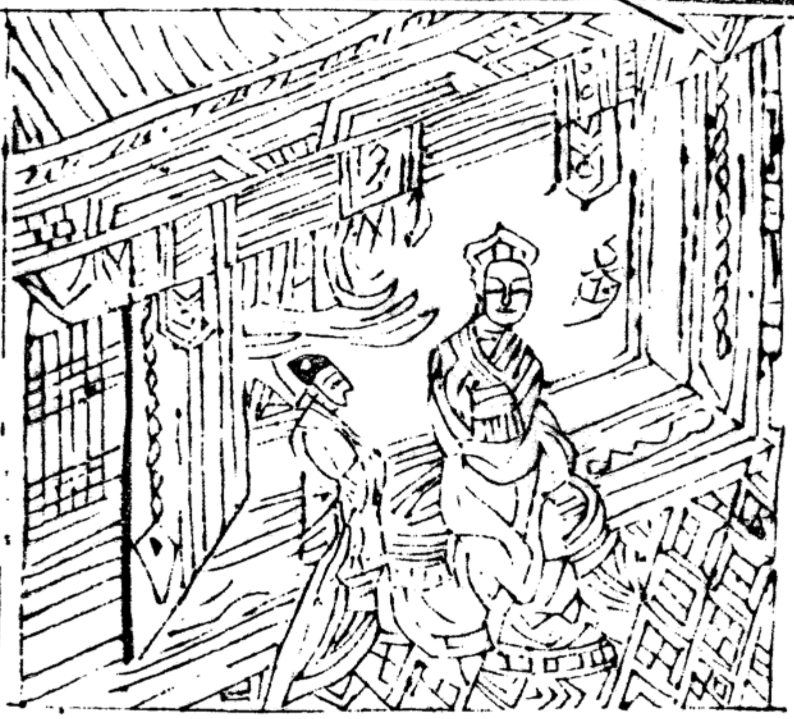

倘文第五藏。 摇摂六精

月逾生五臟。七七六精開。

俩䏲朋蠁肉。 鬾杜夬夬愈。

體重如山嶽。動止㤼風灾。

與纓調庄然。 鋼朗 補工架

羅衣都不登。明鏡掩粧臺。

第二𠄻恩典奴生麻召苦。

第臨產受苦恩。

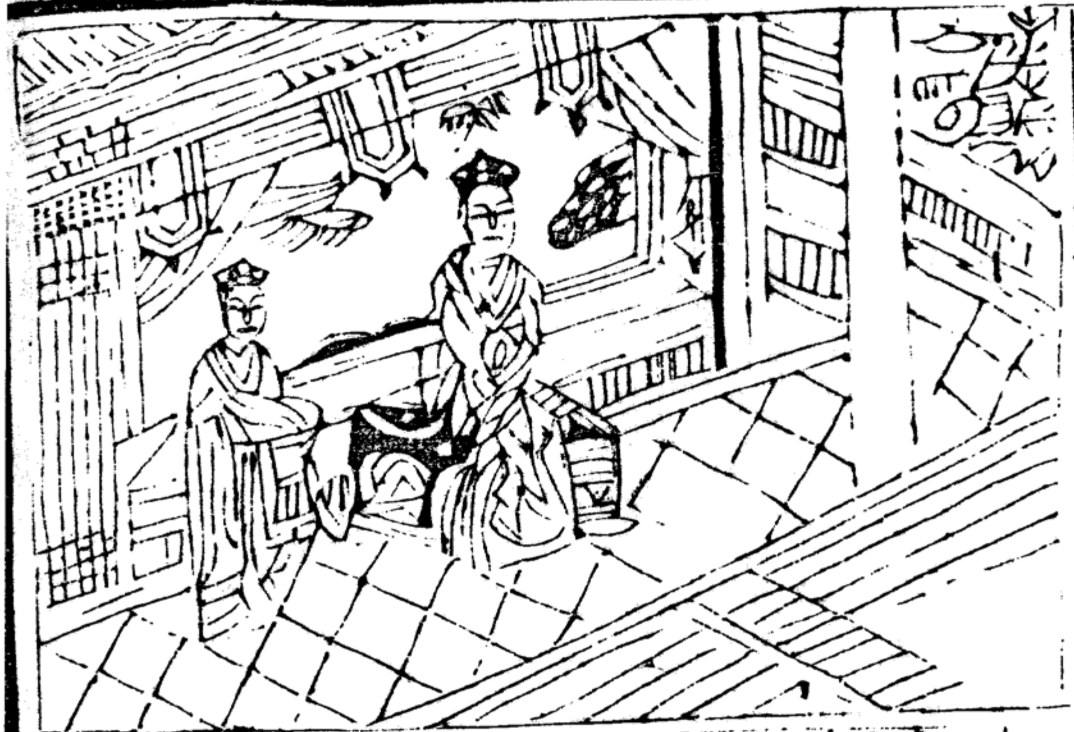

鴆膭戈工迈㗂。難生當

懷生十箇月。產難欲

㑦典。𨀈𨀈朋㝵瘖㬋。𣇞乜

將臨朝朝如重病。日

似𡘯列。洭𢫝坤𠇍斫。

日似昏沉惶怖難成

𠊛户浩𣛤盎䘞奥。㦖抑

計。愁恩渙淌襟含啼

𤳸保户行。仍㕰𡗶折典侵。

告親族惟懼死來侵。

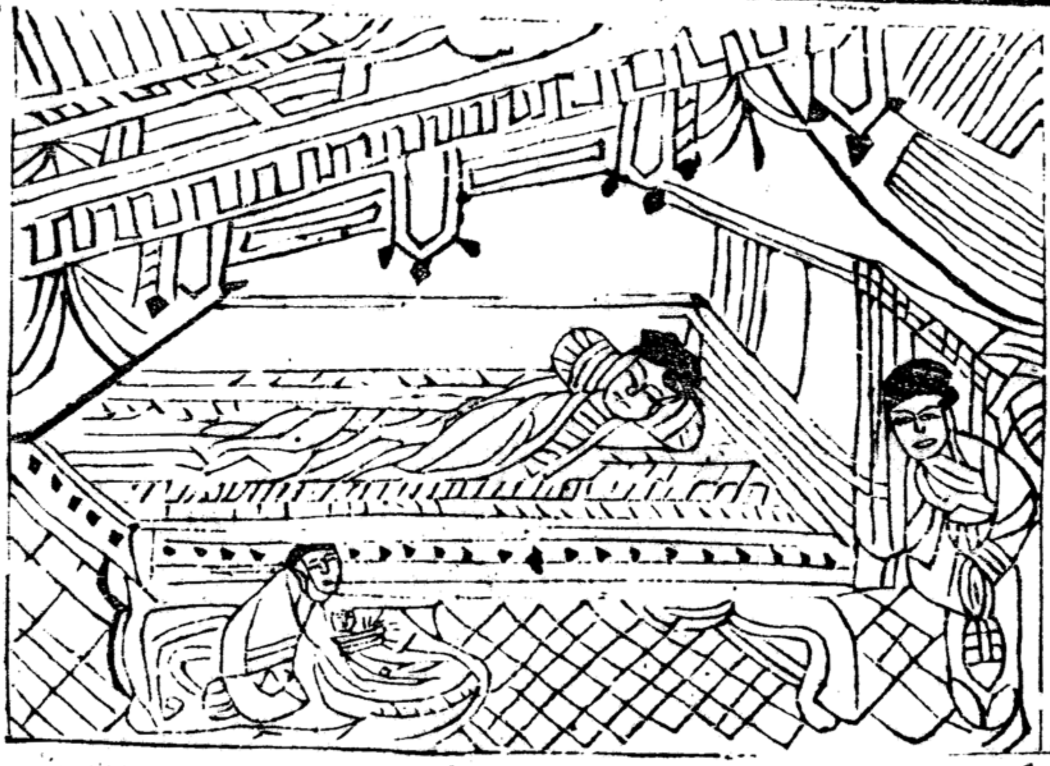

第三𢆥恩典𡥵生𤶏召吾。

第三生子忘憂恩。

慈母生君日。五臟摠

𡢐南時生昆。𢀭朦謂㖡

開張身心俱悶絕流

𩈘陋延身。𢚸䏾䏧殘𩯀。

血似屠羊。生已聞兒

㳥朋折𤷍。生𠇮𢆫昆

健。歡喜倍加常。喜定

𡓮。盃明強戈常。明𠇮

悲還至痛苦徹肝腸。

𠊛吏典。𠊛𠃣𠊝𠸗肝𦡟。

第四嚥苦吐甘恩。

第四界恩嘲貼登哋貼兀。

盎那悉实賈罪戈出生坡眔

父母情誠厚憐憫無

身丁奴咃兀坐固所惜。哂

失時吐甘何所惜。嚥

登庄都眉。悉賈最 爹坤

苦不顰眉。愛重難

阿頻。恩 嬲吏 漆傍。免 朱

捨。恩深倍復悲。但令

昆一掏。奴媄鉡乙生儕對。

孩子飽。慈母不辭饑。

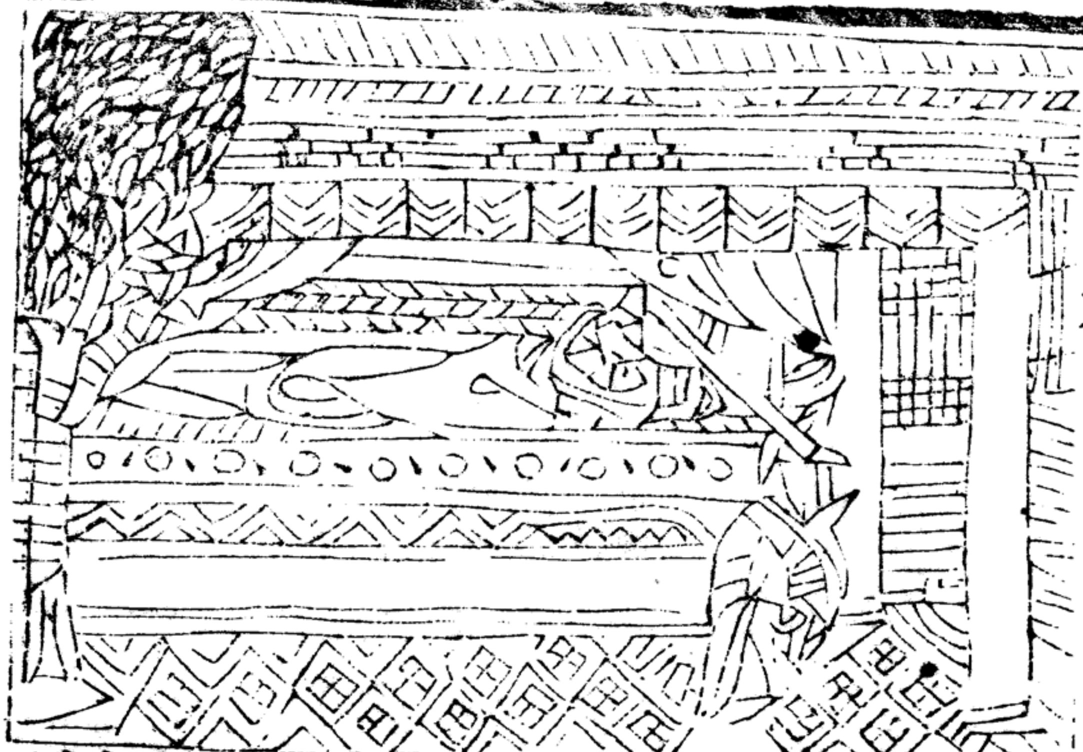

第五𠃣恩移准燥典准軋。多𢯞𡛔命於准軋咣昆焘麻𦀊

第五移乾就濕恩。母自身居濕將兒以

𡰊燥咍布朱奴所對渴咍

就乾。兩乳充飢渴。雙

穪與支愈刻。𠀧淌恒𠖾嘖

袖掩風寒。恩憐常廢

喃阿普啊扡浽浠哈盃。兎盡朱

寢。寵弄纔能歡。但令

昆𣘃𡚦𡛔𤇮左隊朱安。

孩子穩。慈母不求安

14

第六哭恩𦛌鎫阿丙𢀲。

第六乳哺養育恩。

媄慈似朋𡐙。吒嚴𢀨並

慈母象於地。嚴父龍

𡗶𢯢𡐙𢫔諸恩當朋。吒

於天。覆載恩將等。爺

媄意唱㖂。𠊛特𣈙𠊛固昆

娘意亦然。不憎無眼

昆𣎏𠊛婷真𨉓𨇒。昆𠎪

目。不嫌手足攣。誕腹

生𣈜𠀧𢆥。𤳆𠊛樹昆𡞕𠦳

親生子終不換兒擕

配

第七兜恩 沼劉 古帶。

第七洗濯不淨恩。

根固㑥朋美容。 哿 恒 㦲 粉

本有芙蓉貪長施粉

拎鄣。冒𦃀㨃羡柳耶。瑪

黛濃眉分再柳翠臉

坳歇堵希運。訢劃 練 惣

奪瑞運紅洗濯頻除

㴟。苦辱咆嫩 昧舟。 修 隊

攕辛勤巳改容稀求

與太 姪。建 曳 夕 冈貝 擒。

衣服潔高髻懶盤龍。

第八兒恩㚇可耶可汝咕。

第八遠行憶念恩。

𣴘离㚇坤思。羹离謁实

死別難忍。生離實

可所昆多細唐略。豩嫉

可傷。兒行向前路。母

𡘍工湝㝵。唐䏊豩㕯隊

意在他鄉。日夜心相

澆。歆埋悉庄瀵。朋𧜟

逐。朝昏情不忘。如猿

㪷晒昆。肝悉怛㳄粒乜

帝愛子。寸寸斷肝腸。

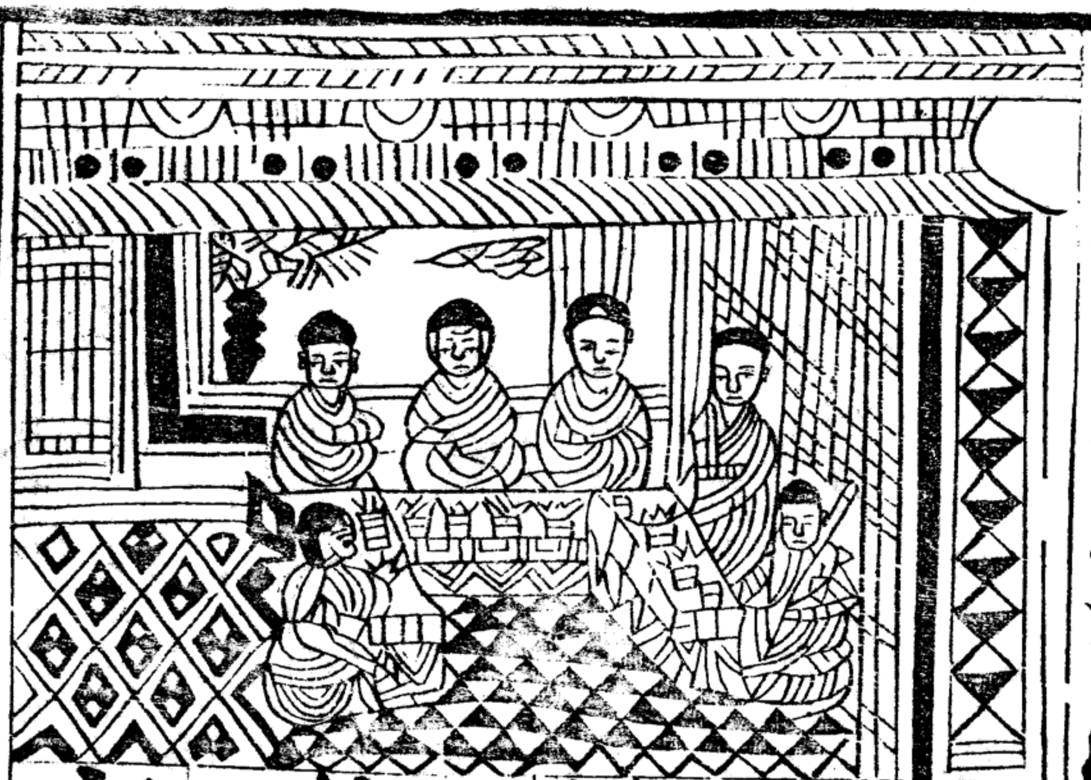

第九為造惡業恩。父母劬勞苦。營生火宅難。携持能養育。婚嫁使求安。讓食先令飽。添衣恐冒寒。長時烹物命。餵飼百千般。

第九𢆥恩為些汝仍業㝵。盇耶苦辱去。𠬠牯芮掛

𡎝茹債。怛宁唅揉饟。娉嫁

𣎃𩠴皮朱安讓𡥵𠓀遣朱昆

𢬣。添奥温昆𠞺。[illegible] [illegible]

惱物命。𥙩𣋚林𡍢𠱊等。

第十歹恩穷尽罒消丗。

第十究竟憐愍恩。

盜那恩包那。高審一杏男

父母恩何答。高深孔二

爵共但。綾杜悉恒隊。車

儀。行藏心每逐。遠近

ケ悉共竝。碎媄夕栭

意相隨。母年一百歲

猗夕羌滬昆鯩辺。何堤哈

長憂八十兒。欲知恩

悉恩爰但。命折買分窗。

愛斷。命盡始分離。

孛保阿難。阿𤽗秥众生𧵑特𠰘類身。車篾沮𡎝

佛告阿難。我觀衆生雖沾人品。心行愚

㑏𥒥其。𡎝卢盎那故恩道𡢼。𡎝吼悉䋦敬、侗

蒙。不思爺娘有大恩德。不生恭敬棄

恩背道。𠀧故悉胃尚𠁀討𡎝國美。𠊛衿㗂嗜

恩背德。無有慈。不孝不義。阿娘懷

仁

昆工迈䏧。多𢧚庄安朋导拉援㬵。
子十月之中。坐起不安如擎重擔。
喽𠯇庄律朋导痏𤳸。奴倘蘇生召包𤹧
飲食不下如長病人。月足生時受諸
苦价。其𤽗冷共与𤷱札庄定。朋𪘵折𢶢𦋦
苦痛。須由好惡恐畏無常。如殺猪羊
𡥵𡉦律𢥈坦。召苦𦓿𠬠買生特身𡰫。𩙌𧶮𤯩吔
血流徧地。受如是苦生得此身。嚥苦吐
𧵑𡮍。𦟐𦟐𩛂𣋚。沚𣸣吉帶、庄得苦辱召
甘抱𡋂㨢養育。洗濯不淨。不憚劬勞。忍

熚呂刃産得庫看帽。椎爆昆脩。准渇朱

㷂忍寒不飫辛苦。乾處兒卧。濕處

那南。工課巴南旺仍肥娭。㬉仃晜他旦忍。

母眠。三年之中飲母白血嬰孩童子。

典歲㐌𠢞代杜扎𡸈。丐𠢞杷欲鴞奴𠢟

乃至盛年訓教禮義婚嫁書學備求

双笘𩛷忙者看。訇辱忍折。調產説所工恩氏

資業携椅艱辛勤苦至終不言恩紀。

昆𣘊旦奶𡇇㾾㾽㾽那𣨰。皃若它積𠊛慈買

男女有病父母病生子若病除慈母方

停。按暴羔亾丕朱𢆥𡶀。典昆哿年皖。𦬑汐

嘉如斯養育願早成人。及其長成返

皮庄討。盎那說共、𥉮把印𫯳。麻㘈相麻麦昆

為不孝。尊親共語應對傲悖。音降拗

婁、𫳵𥒥。𢶒洪注㩫。打𬈺委三。辱耶户行。庄

眼戾睛。欺淩叔伯。打駡兄弟。毀辱親情。

𠬠禮𫐂。庄隊柒代。盎娜代保、𥙩庄

無有禮義。不違師範。父母教令、全不依

隊律。要三麻說共、𠶆共𫀅隊𠤆𡗶𧽈庄㖡

侵兄弟。共語故相拗戾。尙入往來

㝵賀。麻列沮𨧟坌、油𡗶⺈役。沓𡥵娜

不啓尊人。言行乎踈、擅意作事。乆

代責。𣳔傳吱彈。昆丨𧜖俉洪。𠎪賀爰

毋訓罰伯叔。論彔童幼。矜憐尊人。遮

㕵。閳閳𢩽賀。強量庄和。庄𢧚㤁涅尾

護漸漸成長。很戾不調。不伏厮違

与、共來吼悉根陣。㓘包𤷍肴岑。沚伴斯与㥷㪚尾

返生嗔恨。棄諸勝友。朋附惡人。習已

𢩽性。某⺈仍討錢。𡃏𡥙杜𧨆道𠇍𠓇格。頼𧵑

性成。遂爲狂計。被人誘引。逃竄他鄉。違背

盎那、可耶耶𡛔姑媄恪。或𤳇因奔半。或爲𨀈

爺娘離家別慣。或因經商。或爲征

趂。𠫾𨖅𠫾祿輪廻、𣎏年他𡢼重。因丕𣎏𣘃於、𡢻

行。荏苒因循、便爲婚姻。累斯留礙、久不

庄衛𡢼。或於工渃𡧲、庄吟譁喃。㳥𢖖年𨁪舍恍

還家。或在他鄉、不能謹慎。被人謀黠、橫事

孤僕卞。庵泌條札、拎鋑𨬊。或𢚸瘖疠苦

勾牽。枉被刑科、牢獄枷禁。或遭病患、

難、𢀦𠄩𢀦𠃣𡇈𤴬。对阿計庄衣粘𨊊。𣺺𡧲𡢼結

厄難縈纏。困苦饑羸、無人看侍。被

㐌句工書詑。丕命折𠁀衰塘

他𡟫賤倚棄街獨。因此命終無人

𠸗𣳮。香淩淩彰𫥨論涅。愈嚷𪀄罰𡟫。昌泊

埋葬。𦡰音脹晉爛壞、風吹日曝白骨

珊索工圭湊昇。斯共户行、恚銅酉波𠀧渊

飄零土糞他那。便與親族徹愛長乖。

盎那恚胥豚。多羌夫瘥没。或因吽吳末碎

父毋心隨。永懷憂念。或因啼泣眼暗

昆婁雉。或鸟㑴汭昆氣疙年肴。或因及㥳

目盲。或為悲哀氣結成病。或緣憶子

計変折末。忽𠇍𪪍拝嗚嵬䰡、埊曾崇𠛌。或來

衰變死亡。作鬼魂、不曾割捨。或復

𡥵昆庄𣈜李又。仝伴隊与𩛷串𨁪𡢐

聞子不崇學藝。朋逐異端。無賴頑

𤳆。𢚸欲皮走𤐝捧焼燭𡘯。䏾𠇕鄰度。吒𦟐

好習無益。鬪打竊盜。罵犯鄉閭。飲酒

打𢯰㹴。与𢚸錯𠁑。𢵋𤅶典𠲤三、户行坋

摴蒱奕𢘽過失。帶累兄弟、親舊爺

那。𢚸𠄩典𠬠術。坋那𣳔𡗶。庄咍坋那𠫾

娘。晨去暮還。二親憂念。不知父母動

杜律潮刺麻夕妄殄斂昕文羌生尹養叐根建

止寒温晦朔朝晡永垂扶侍安眠舊

檜調庄哈笄。渼諄爹來自嵗仫斷淋。盎那

梳並不知聞。參問起居後茲斷絕父

嚴也巍嵳要濵漓。体㝵婁娩逺忙

毋年邁形貌衰羸。蓋見人嗔呵

物調。或來笄吒寡嚴寡、文命鮪其茹生。

敢抑。或復聞父錄毋寡獨守空堂猶

吝朋㝵客於杜帰㝵。這咧対渇曾左笄

若客人尚寄他舍。寒凍飢渴曾不知

哈。吝㝵恒哭、地付願限長。合先貽咹

聞晝夜常啼、自嗟自悲。應賞饌物

供祭盎那。恒徙碎悉涯㝵哭尓。着先貽

供養二親。毋詐差慚畏、入恠笑着持財

咹技㝡媥𡨸。𢬣悁軋厙。ㄓ京悉㕑。

食供給妻貌醜狀疲勞、無避羞恥。

媥𤴬拎扒、毎古㖡。几哥嘹嫁

妻妾約束、毋事依從。尊長嗔呵全不

椋札律。或來兒昆嫁、泒巳乃朱裒秋姉諸侈𦨭、

畏伏。或復是女、適配何人。未嫁之時、

調咣美討順役狪它𠩄美𫢩討其咣長。益那繞鵲

咸生孝順嫁事已訖不孝遂增父母微

𣈜咣悉恨𠽋結、狗重𪭯㗂𢪀召底工𫢩。户恪沮𢬣恪。

嗔即生忿恨夫婿打罵忍受甘心畢姓

𢪀毛𢴑𩈘重。要三𦖻技、吏𥿂㐌𣈜朗。

他宗情深眷重自家骨肉却亡爲

或㐱𢭸𠲦工渚可耶老恪。㝵耒益那丢𫢩

踈或隨夫婿外郡他鄉離別爺娘無心

㘈𪡔。但秩𣋚阿信包𢚸某節𫜵𫢩𣅶。𧼋朱益那

戀慕斷絕消息音信不通令使爺娘

但秩信息消 𫢩𣅶

畛對畀𠀧悉。恩道吝那波加丗饒丗時。𢀨生討

懸腸掛肚。父母恩德無量無邊。不孝之

𡥵坤揲歌。𠬠死𠃣众奇㗂字所說、恩

愆卒難陳盡。爾時大衆聞佛所說父

裊益那。拮命招工捏。筵真推拧奓。甚工每刀魯冕

母恩重舉身投地。搥自撲諸尼孔中

歌時泩沕。薩爹拔陏工坦。時謁買買切䂢。建。

悉皆流血悶絕𤕠𢴑、地良久乃甦。高

𠰚嚕浪、著丗庫去。侜世併丗。𠊛其甲

聲唱言。苦哉苦哉。痛哉痛哉。我等

毛極仍罪人、㝵𱜢諸咍碎朋㝵援

今者深是罪人從來未覺宜君夜

店。毛谷咍債、恳肝調涅。惟願寺倂

行令悟知悲心膳。倶碎。唯願世尊哀

罪戈他物助浪牢、𠅜特恩㝵益那。奴意

愍救援。云何報得父母深恩。爾時

寺。某太㛪寺渚、寵洡吝。保大衆浪、甫

如來即以八種深重梵聲告大衆

𨀈合𦁊里爱嗔

言汝當諦聽。

阿与朱故昇ˇ多埋招梗 吒。（油道）

假使有人左肩擔父

（肩）埋兜梗媄。門睽典、昌

右肩擔母研皮至骨

門昌典殃。尭ˇ 尚 須 弥

研骨徹髓繞須彌山

戈林彦劫、㳙 泍止 変 昆 亏

經百千劫血流沒踝。

真、胖 庄 哈 把 特 恩 畏 益 那。

猶不能報父母深恩、

阿与朱故手。及劫对苦。
假使有人。遭饑饉劫。
爲虫盎那、皆祕躯婉腰。
爲於爺娘。盡㕥其身。
麻浬割波湼坡 峇朋
臠力兖切割碎壞。猶如
乂乂戈林彥劫。岸
微塵。經百千劫。猶
庄拎把特恩畏盎那。
不能報父母深恩。

胴与來故手懇拵刀色。

假使有人手執利刀。

爲逆益那、麻諾昆耝 訣

爲於爺孃割其眼

抄。戈林彥劫、岸庄

睛。經百千劫。猶不

哈把將恩最益那。

能報父母深恩。

阤与米故手乌走㚘那。

假使有人為於爺娘。

謁枇刃包、割歆肝肤。

亦以利刃、割其心肝。

扠夘泏恰担走得沥佮。

血流徧地。不辭痛苦。

戈林荄劫岸走哈

經百千劫。猶不能

把村恩最㚘那。

報父母深恩。

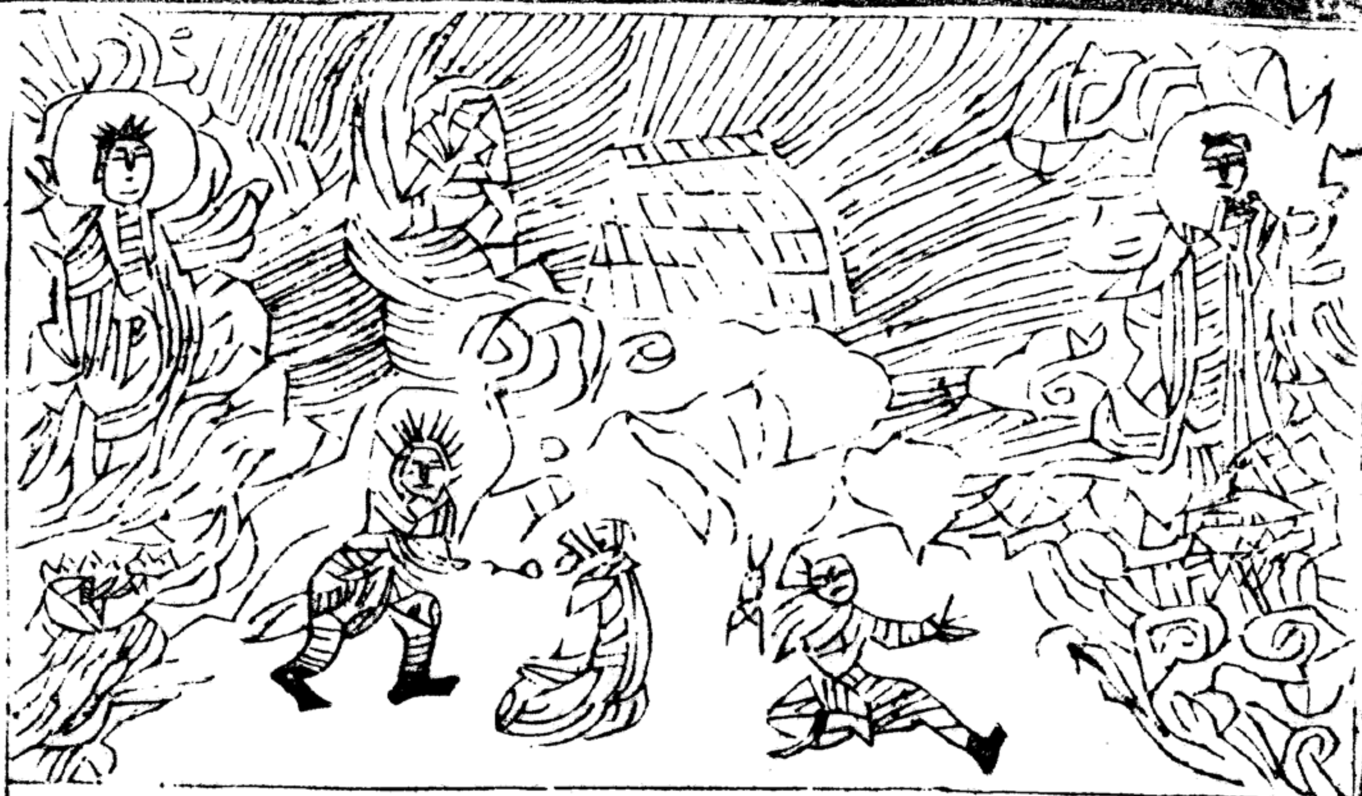

阿与朱施昇爲岸盎那。
假使有人爲於爺娘。
祕林彦輪刀於工身抆。
百千刀輪於自身中。
招先飽既力林彦劫。
左右出八經百千劫。
泮在哈把特恩畏盎那
猶不能報父母深恩。

阿与朱敌县為出來那

假使有人為於爺娘。

祕卜撩燃烟工扐。麻供养字

體捐身燈。供養如來、

如來ㄨ林彥劫。洋在哈

經百千劫。猶不能

把尉恩婁盎那。

報父母深恩。

阿[redacted]固㝵爲嵬益那

假言使人爲於爺娘。

阿枯骨喫泆。林彦同愽、

打骨出髓百千牙戟。

浸仐奴茜三俊。戈林彦劫。

一時刺身。經百千劫。

洋庄哈把特息曩益

猶不能報父母深

那

恩。

27

阿与朱固㝵乂垒益那。

假使有人爲於爺孃

喃九栗烊。戈林彥劫、

吞熱鐵丸經百千

和命垒論洋庄

劫、徧身焦爛。猶

哈把特恩畏益那。

不能報父母深恩。

大入車嗙孛所説病工悉可。呢若眜㑅𣹓。

大衆聞佛所說。痛割於心。垂淚悲泣。

共拮嗜肯㫰。羌弟把特恩㝵盎那。孛浪

同發聲言。云何報得父母深恩。佛言

弟子若問把持恩氏時爲嵩峹那。別録経𡀮。

佛子欲得報恩。爲於父母。書寫此經。

爲嵩峹那讀念経𡀮。爲嵩峹那懺悔

爲於父母讀誦此經。爲於父母懺悔

×錯。爲嵩峹那×××××爲嵩峹那

罪愆。爲於父母供養三寶。爲於父母

××××。爲嵩峹那××以又。若哀陷

受持齋戒。爲於父母布施修福。若能

羕氏買、沃𣎏昆討、生𠄼皿氏、氏𣎏㝵工地獄

如是名為孝子。不作此行。是地獄人。

建保又又㝵生詿身垠命穷𢀲共地

佛告阿難不孝之人身壞命終墮阿

獄無間獄𠂇曳𠬠𢲧閉由𣈙本边城鈇

鼻地獄其獄縱廣八萬由旬三面鐵

𣛠断𣋂阿㗊紏𦀎坦𠂇𤒛破焒阿𠶋債力波散

城圍繞羅網其地鐵火洞燃猛列炎

阿焒賭毒坡律閉𤋾焒朗用惱𤇮洞賭阿律工罪上

爐熱毒雷奔電爍鎔燒銅汁流灌罪

人𤈜洞破散可列彼𡁏阿呂阮𤇮債𣖟債𢯏阿浪矣阿

人銅狗鐵蛇吐煙焰燒煎炙脂膏

乳潰苦刀併世坤占坤忍。勾簾核同

潰爛苦痛哀哉難堪難忍。鈎竿鎗

㷧核銅輪刀。朋眉朋𨖅拜工𨁈空麻𠸗。或

䫻劍樹刀輪如雨如雲空中而下或斫

千或㑀。𠠩併林𢂰。𢵻𫎆召苦。庄故亇𡗶汲𣳔㴦

或刺苦痛百端歷劫受殃。無時暫歇。

停。和吏遣包工乂又。頭隊𦄾焒。車刻

又更令入餘地獄中。頭戴火盆鐵車

分索。肆胣昌吾𠰷𡏧𤥑索。工𦄂𠬠𦝄、

分裂腸胃骨肉潰爛縱横。一日之中、

𠀧彥番秩閉番𢷮。𠀧苦荒𡗶。調𡀳於工𡗶𠀧五逆

千生萬死受如是苦。因在世五逆

左討。寺保良者固見𣗓冬、見𠇍冬、為經

不孝。佛言若有善男子、善女人。為於

㳥那、𠀧經教𠃣。𠃣買实把特恩畧㳥那。

父母造此經典。是真報得父母深恩

者哈𠀧年𡢐卷經、時特体姅(淚)字。恰𠀧年𠄩卷拮体

能造一卷得見一佛。能造十卷得見

双𡗶哈𠀧年拺卷拮咮牀𡗶𠓨𠀧年𠸗乂

十佛。能造一百卷得見百佛。能造千卷

抖体彦乂哈𡗉年閉乂抖体閉矢因岸

得見千佛。能造萬卷得見萬佛。緣

力㝵氏𠄼經。時包燒寺等亘當遶部𠄼。遺益

此人造經力。是諸佛等常當擁護。令其

那㝵氏悉特𢀭生工天上。刹苦工地獄。奴罪氏

人父母速得生天上。離閻地獄苦。爾時

乂乂并但乂乂。天竜王鬼神。乂乂乂乂。

阿難及諸大衆。天龍鬼神、夜叉羅刹。

㝵共呵㝵等。車彝寺所說。哀哀𤼸願浪。銘

人非人等聞佛所說。各發願言。我

戊甲隊課 未來。蛇 提身 䂓一朱一朋 又 又。

等盡未來際。寧碎此身猶如微塵。經

林彥又。願左價麻劉經孛。 蛇 林一彥 又、

百千劫。誓不違如來聖教。寧百千劫。

畨亇些一𢬣 拔、曳林申旬、𢬣 其 司 列麻棋帝。朱

拔出其舌長百由旬。鐵犁耕之血流

𣈙些年𢁑。願左拔 何銓孛。蛇 𢬣林彥輪 刀

成河。誓不違如來聖教。寧以百千刀輪。

麻於工身拔 招宄𠯿穿𦟐。願左技 何 坐

於自身中左右出入。誓不違如來

李。此祕緾票恰匝外工身。一戈林彥

聖教。寧以鐵網周匝纏身。經百千

乂。顛左拔喃癸丰。蛇祕𦄂一芭斬阿臾工卜

劫誓不違如來聖教。寧以剉碓斬碎其

𣩂。林彥門拴。吾蛸一昌耵耦二珊家。戈林

身。百千萬段。皮肉筋骨悉皆零落。經

彥劫。穷左偶衙㸦李。乂乂暁字

百千劫。終不違如來聖教。阿難白佛

痕李癸𣩂合沃唅罡之。浪牢麻一邦敕。字

言。世尊。此經當何名。遐云何奉持。經

保 经𠇍沃丸

告阿難。此經名為大報父母恩重經。

忞各号氏𠫾合那𠻗𣦍氏 𢪏字

以是名字汝當奉持。爾時大衆聞佛

調奇盃明。 𠇍奉乡。𠾕曳礼麻退

所說。皆大歡喜。信受奉行。作禮而退。

𠇍真言読把恩曩吒㛪

報父母恩重真言曰

唵誐誐曩一薩婆訶 一百遍

乇罡眞言叅生

徃生眞言

唵 秫 帝律薩薩婆訶 一百八遍

𡨸經寺說把恩盎那極𢀭

佛說報父母恩重經

羗𡨸阿難𡚦。安奴寺於工所王舍城。工𡶀者

如是我聞。一時佛在王舍城耆闍崛

闍崛。共、但比丘僧比丘尼、共近事近事女、

山中。與諸比丘比丘尼優婆塞優婆

幸邑𠃵。乂乂乂乂共天衆𠃵衆八部鬼神

夷一切諸天人民及天龍八部鬼神等

等衆。調典合工會。支𢀭宜字說法。敬𫯰末

衆皆來集會。一心聽佛說法瞻仰

字。昆求生ノ曾崔。字浪㝵生於工世。盎那

尊顏。目不暫捨。佛言人生在世。父母

溪霓。酉生故吒哀生。生故娭哀捘。爲丕把吕如𦋦

爲親。非父不生。非母不養。是以寄托

媄𡥵鳩諸。遊倘。南𠀧树倘𠀧奴。娜昆体生。

母胎懷身。十月。歲滿月充。母子俱顯

謂𧡊昆工院粘。盎那捘曩。南於工荊、盎那

生墮草上。父母養育。卧在攔車、父母

𩛷聀。閉哄渚哈說。花花𥌀制。課対嗔唉

懷抱。含笑未語、和和弄聲。饑時須食、

庄沵𡥵庄𠰘𡢐。渴時嗔吐庄沵𡛔庄衣朱啼。𡥵明

非毋不哺。渴時須飲非毋不乳。毋其

對時粥胡登、咃咕丸。𥙩昆准燥、𡛔南准濕。庄沵吒庄衣調。

饑時吞苦吐甘。推乾就濕非父不親

庄沵𡛔庄衣天。𡛔慈挨昆𤼸吏工𠃣。工𦋦

非毋不慈。慈母養兒去離欄車十指

𢙇𡥵調仍吉昆。之吐𨤮那𤼸解罰斗。

甲中食子不淨。子飲毋乳八斛四斗。

量計所恩那罰庄哈窮𨻫。矣喂𡛔𣈜浪中

計論毋恩、昊天罔極。嗚呼慈毋云何

可報特。唯願孛舍說帝。孛保乂乂迎當察宜。

可報。唯願說之。佛告阿難。汝當諦聽。

哈声嗜帝。尖合㐌迈哩来注說。㤄益郡

善思念之。吾當為汝分別解說。父母

朋爲𡗶哈穷隊。若固昆哈晒討哈為

之恩。昊天罔極。若有慈孝之子。能為

𡥵那㐌福㐌𦓿㐌工倘𢶢𠺶㐌進頁、

父母作福造經。於七月十五日。造菓盤

各沃𠀧盂蘭盆。献孛共衆僧、特福𢚸𠇍卅台

各盂蘭盆。獻佛及僧。得福無量。能

把村恩盎那。若吏固身則録經[redacted]召

報父母之恩。若復有人書寫是經受

陳訣念。合哈㝵𠃣、哈把持恩盎那。歇其

持讀誦。當知是人能報父母之恩。父

恩盎那　平典工㛪　多吏浪盘東西。或多棘工个㑻工

母恩者。至於行來東西鄰里井竈碓

法供𦙫　課𠊛𪝟俯㚻。或㛪不動汝見哈空𤎜𦙫　𣘃

磨。時不還家。母心驚㤀。兩乳流出。即

哈是些工茹法蚕。𡥵其術𦛿所見傘

知我兒家中憶我。即便還家。隨兒還

耶休罢夷。或佟工矸拮頭勒丏。或吏𠇍

見毋來。或在欄車、搖頭弄臉。或復拽

徔贁𫄨綠。吁嘻細扎燚。那為徵昆、搶命細

服隨行。嗎呼向毋。毋為其子、曲身下

語。哈𢙏洒。拜排倍坦、毛工所皿。美

就。長舒兩手。拂拭塵汙和其口開

悉哭啼。朱、昆啼帝。𢫔体昆脖盔。昆体

懷。齒乳與汝乳之。毋見兒歡。兒見毋

姟肘明。哈悉汝卢。那閉昆𦍑生固間戈工𠂎。典

喜。二情思想。親愛慈重莫復過是。二

晬年 哈年巴、課丁弄哈援眠。與課 否安在固娭在衮哈朱安。盎

歲三歲弄意時行。至飲食時非毋不知。父

那兿吏及帶㝵坐晏乎。或特進頼 生 女 恁 吹。

毋行來値他坐席。或得餠菓不敢啜

雋給衆菀、祕亦朱昆。姐畓衛兿番特、常

味。懷擎歸家以與其子。十來九得恒

囡盃朗。安畓庄特、乡他乡脔咯 丁昆 乡

當歡喜。一廻不得嬌啼佯哭嬌子不

他、庄討。実固五迠。昆討庄乡衮吝、実固 頁 酉。

孝。必有五禍。孝子不嬌、必有慈順。

貟典乇咠歺伴共㑳。止乂貝遂。偍朱特

須至長大朋友相隨。梳頭摸髮欲得

𥜥关、杰遾工身纣。欸𥜥亦丕贴敉盃邪。命杰。

好衣覆蓋身體。弊衣破故父毋自著。

𤓷绢瑘罕、衲含朱㲋奈。典工諜𤓷棘、㦯兆㑀

新好縜帛、先與其子。至於行來公私

官私急衆。篤㒸南北、𤓷陎昆東西。典㲋乇咠

急疾。傾心南北、逐子東西。子及長大

爲㞳昆㑀𤓷乗婚。特昆㚶茹㝵。盎邪㳙可䑞。頭

爲子索妻。得他女子。父母轉𧿳。私

於工内逢共ㄱ盃 明。埜那歲㐌圻条、力跬㐌悶

房室内共相娛樂。父母年高氣力衰

𡗶。碎㝵典怒酙、庄固㝵典漢𠹾或來𣩂寡㜺寡、

老。終朝至暮不來借問。或復父孤母

没、命直逢空。沓朋㝵客杜𡗶工𡗶㝵。恒庄

寡獨守空房。猶如客人寄止他舍。常

㪯㝵哂𣼼、吏庄固槙、奥。刈垲𡑝𢉴。及仍苦

無恩愛復無襦被寒凍危難。遭苦之

𩵜。歲㐌𦬑𦾉𩸽㐌衰。吏𠯦㗂𤈜古𢬣庄南恒

甚。年老色衰、多饒蟣虱。夙夜不臥、長

地倚嘆㖂罪帝㵢初。生昆庄討。昆五逆

吟嘆息。何罪宿愆。生子不孝。五逆之

尼。故課噲吘麻𣎏吏眼。婦昆𪭯趣㗂

子。或時呼喚。嗔目更怒。婦兒罵詈、低

乂𠳨哄。婦重庄討、婦昆歹五逆。婦重啇

頭。含笑。夫婦不孝。子婦五嫡。夫妻和

嘵共歹五逆。時𠫾吘噲急𢬣𫯳求麻，

合。同作五逆。彼時呼喚。急疾驅使。父

㓠盎䢖、迻畨沃𦏓畨𠼦歇庄順𠇍隊杜𨆝昧䔖麻

母之語。十喚九違。盡不從順。罵詈嗔

𠯅守𡶀阿盃折塼倒凢工𢬣盎那弄𨁪份哭

目何不早死。殭在地上。父母聞知悲泣

𨤮門。泚渚𥘷弄弄叫哭相𧿨、𠫾𥙩課洋闌

懊惱流淚雙下、啼哭目腫、汝值小時非

𡗶固蚕𡗶衰接。仍蚕生迈眉𡗶明本𡗶固。亨保

吾不養。但吾生汝、不如本無。佛告阿

迈眉爹舍家宜哈户渚帝、嘗𢧚迈麻說。若

難。汝好諦聽。善思念之、當為汝說。若

𢧚昆𢧚昆妇姅。哈𢧚𢀭那𠰺坐賢

有善男子、善女人、能為父母受持

訟念。別録𢆥白𢀨父母恩重大乘

讀誦書寫父母重恩大乘摩訶般若

安況戈工𦖑𠃣𡬼、所固羅蜜重。

波羅蜜經一句一經於耳者所有五重

𠄼𠎣𨅮与𠦳罪𣋚𣅶𧗱𠬠𠁀。𡮣𢧚歇𡍚固𡍚。

五逆十惡等罪悉皆消滅永盡無餘。

恒𣇞体孛𦖑法。𥁞𣇞阿難阿難𨖅𨅸

常得見佛聞法速得解脫阿難從座

𥪝𤑟。𣘃拜𢭸𦡟右。𦡟𧿨𢯦細𣘃字

而起偏袒右肩長跪合掌前白佛

砵踈㝗亭经㔾各㳇九文·㝗牢麻哪坐、
言世尊此經當何各之云何奉持佛
保××䋤㔾㳇九经因彖九恩㬥盎那
告阿難此經名為報父母恩重因緣
若固乙ク××哈為盎那乡福乡经。
若有一切衆生能為父母作福造經
××敬礼。××××共固卅投众僧當
燒香禮拜供養諸佛飯食衆僧當
哈㝵么哈把特畏実盎那。××××
知是人能報父母恩。帝釋梵王

××××××××𢝙経盃明。嘆悉

諸天人民。一切衆會。聞經歡喜發

××𪀄哭衣歇坦𨖲淬耒𠬠看。南体徒工担。

菩提心。號哭動地。流淚如雨。五體投

搶頭礼真寺。×𠄩𡗶多𡎝

地。頂禮佛足。信受奉行。

毛経寺說把𢯦𨱽蓋那

佛說報父母恩重經

乇真言把恩最益嫏

報父母恩重真言

南無阿密嘌啼哆婆曳 莎婆訶

唵休陀羅耶娑婆訶

乇真言補缺

補缺真言

南無喝囉怛那哆囉夜耶伽囉伽囉

俱侄俱侄摩唲 摩囉虎囉吽賀賀

蘇怛拏吽發抹拏莎賀

願杰功伤尼 𠀧典一切衆生

願以此功德 普及於一切

我等共×× 歌時共年道寺

我等與衆生 皆共成佛道

𠀧為㳥㝵娘𠀧本等衆生共寬加律𠶋工破了唐歌衆生工法界

普為四生父母。六道冤親。法界含靈。自

户行拔共㝵調願怛除𣎏障發命礼麻 ×

他眷屬並願斷除諸障歸命禮懺悔

罷弄 × ×

志心懺悔

弟子𠬠衮芇 從㫻缶始劫 忍㐌身尼

弟子某等 從無始劫 乃至今生

消耗弄実 俛曳庄咍谷 妒嫉等虐

忘却真心 愚迷莫悟 妄惑顛倒

輪到工生折 轉羞衍 𢚸包蜆業与

生死輪迴 恣貪嗔癡 造諸惡業

易吝

爻民朽 × 肯慢盎那 丐碎寺性 揰

奐變三寶 肯慢爺娘 種性迷盲

檜頭工利洳 本哈披畏 恩曩朋屰坦屰北扒

埋頭穢勑 不知鞠育 恩重丘山

𡗶倘𪃶渚 巴𠷳啼𡀬 移所渫細所𨒒

十月懷胎 三年乳哺 移乾就濕

吶古蒼吔苦氕 忍典𧗱帣 乙𫁅𪃶汝卢

嚥苦吐甘 乃至長成 猶懷惆念

𠊛命𧿆力昆 生哈𡮈辱 怛肝脾𢚸𨨧

忘身撫護 不顧衰羸 寸斷肝腸

慘惜𠳨歌　按昆杷按昆媽　折　物命併众生

形枯血竭　養男育女　殘物傷生

沒𠊚𢧚𡬈　肥年𡬈左討　昆杷多丐杜所恪

一旦成人　翻爲不孝　男婚異住

昆媽𠃣惟始𡬈　信𡬈車𠃣要三　消[illegible]背例𦍾

女匹他家　信聽爲親　忘恩背義

婧重𠯪𡀔　忍𠮩阿吟工弄　盍[illegible]𩈘𨑮

夫妻爲詈　忍受苦心　父母縱呵

歌𠰘𥸷夌𥸷檜　苛寺左討　意㨂俔夜麻𠸦

便形忿尤　種種不孝　從愚癡生

巴逆吒那 弄吩㖫𦊚𠁀 𠓨哈養𫅷𢌌登那

侮悖雙親 心欺面折 不能養邑

當太歡盃 仍𠄩朱𨨲𡬼茹 𠓨洋𦋦討

曷以盡歡 惟務成家 不存孝義

吒𠩠㨂𡢐𦋦𠻵 𡗶哈肯順踈 典[illegible]折氏祝

又提毋訓 豈肯順從 迨[illegible]死亡

謁㹫𠓨故礼𫅜 𥿗𡨸𠓨敬謹 典𢠩餘𠓨哈恭敬

猶無盡禮 祭祀靡謹 臨事匪恭

𡗶錯羗意 𡨺𦟐坤歌 𤼸理吏祭

如是等愆 卒歎難盡 一朝返照

阿餓咍錯畧　極意北罪人　迈分併尚

追覺前非　深是罪人　十分痛切

召報工巴唐苦　嗇召左可車　左盃求併

三塗苦報　將受非遥　不早求哀

咬雄牢咍及　罪業羔ㄙ　缘固甘孖咍除

悔之奚及　如斯罪業　惟佛能除

乇対工三宝　美兆排保　吏ㄊ盎那

今對三尊　披敷吐露　復恩父母

恩曩左咍穷　乍亘歌昌阿專歌令　生圕因吊把封恩盎那

罔極深恩　粉骨碎身　無由報荅

庄咍福帝 特又経乇 䪼体字経饋

不知何幸 値遇斯經 竊睹金文

併極典忍昌泱 𧊉工噣敬工怛 呵質阿至倒偕畧

痛深骨髓 瞻天伏地 懺、兀前愆

歇罪五逆朱朋這珊 巴唐乙朋這珊 固錯〻砒改

五逆永消 三途雪釋 過、懺改

門泠調修 朱年彴忍撑 敬沓郍蜍几𢂞

萬善咸修 成始成終 敬親事老

𠱊弄信細礼李 没没所投 願、朱李酉尚

披誠向佛 一一衣投 願、賜慈悲

乂訂乂朱乂乂 乂明乇乂 乙調願、朱珊乇

證明懺悔 罪如已往 全願消除

焟或諸典 旁當能恒 罪障峹那卓

斜或未來 竟當勤斷 雙親罪障

共特除歇 朋峹那烊舜朱扌弄裘 頼折一乂乂

俱獲蠲除 存長壽齡 沒生淨土

乂朱共歇乂乂 故或吟声灵工法界 頼一乂乂氏

廣同法界 有識含靈 滙此懺因

調特恩利 孟 孟

悉蒙利樂

××它陀巴㡳弄 多逮 命 礼 三 宝

懺悔已志心皈命禮三寶

巴低弄券講

志心請勸

所敬世界孛朗倍巳 左放多边控

所有無邊塵剎佛 三寶十聖 几伽沙

乙馬多台貞弄大慈工亥本願

不忘本願大慈心 請為有情常說法

券請它陀巴低 弄 亥逮命 礼 三宝

勸請已志心皈命禮三寶

44b

罠弄✕

志心隨喜

𡦂世界朋陪陪共众菩薩　所修門涅　利　益　众生

塵刹佛陀菩薩衆　所修萬行　利羣生

某甲㐌調盃命順汐隊　勸歇众生朱　丿　孛

我皆歡喜隨順行　度盡有情　啓正覺

✕✕㐌　罠弄　多迷斋礼　三　宝

隨喜已志心皈命禮三寶

罠美麻✕✕

志心回向

工包戊身共包戊国土　所修某𢠩吟歌時順孛

一切生中一切土　所修卄善順慈仁

支連䏨弄細菩提孛　皮帶去夂生𤞻共召𠉞

上將回向佛菩提　下與衆生同受用

××竜罠弄𧗱命礼三宝

回向包志心皈命禮三寶

罠弄麻××

志心發願

願戊甲𠀧盃除例包戊業障　身于清㾜朱明紇珠𢯦𠀧

願我早除諸障業　身心清淨等摩尼

䫌三毒妹✕特三身　低我刻三山來遍年三智

頓斷三毒證三身　摧倒三山通三智

或黍於吆為✕時　或北發閉　䜟共𠽖㦔歇持值

動止施為言中矩　行藏語默總圓常

共包戕塟𠫾衆生　歇時句礼揬浧　值𠼽

同於諸聖齊羣生　等入涅槃常樂界

✕✕㐌辰弄㐌遂命礼三宝

發願已志心皈命禮三寶

解座

孛說工世界空 [illegible] ✕ 朔花蓮 鬼 𡢐 渚

處世界如虛空 喻蓮花不著水

弄孛𢭸泟爻歌工花蓮意 檜願𠃣 [illegible] 孛

心清淨超於彼 稽首禮無上尊

抜✕ ✕朱 ✕答哈工✕✕✕ 丑 故古蓮 [illegible]

自皈依佛當願衆生體解大道發無上意

抜✕✕✕ ✕牙✕✕審訂藏経朱✕✕ 渉

自皈依法當願衆生深入經藏智慧如海

抜✕ ✕朱✕✕𡽫宄歌✕ 乙ㄅ𡢐

自皈依僧當願衆生統領大衆一切無礙

LEGS
PAUL DEMIEVILLE

大越國清華承宣紹天府永福縣塑
山社屋下上御後和軍營中軍都督
府左都督副都將掌府事
太宰宣郡公鄭櫕字真松